

STICHTING BEIJERINCK-GEMAAL

Capelle aan den IJssel

Penningmeester
G.J. Groenendijk
Merellaan 122
2902 JJ Capelle aan den IJssel
tel. 010-4500148
gj.groenendijk@kliksafe.nl

Aan het bestuur van de Stichting
tot Behoud van het Jan Anne Beijerinckgemaal

Capelle aan den IJssel 11 januari 2016

Geacht bestuur,

Hierbij ontvangt u de jaarcijfers 2015 en de begroting van 2016.

Toelichting op de jaarcijfers.

Inkomsten 2015.

De vaste inkomsten van de Stichting komen vooral uit huuropbrengsten van het woonhuis en voormalig ketelhuis met de bijdrage van het Hoogheemraadschap van Schieland en de Krimpenerwaard. De inkomsten de donaties zijn heel laag. De reden hiervan is het niet uitgaan van een donateurbrief en/of nieuwsbrief.

Het lijkt me goed hier komend jaar aandacht aan te besteden.

Uitgaven 2015.

Bij de energiekosten was er vorig jaar een grote overschrijding te zien. Dit had te maken met zogenoemde piekoverschrijdingen van de verbruikersgrens. Was er begroot 3.000,00, de werkelijke kosten zijn 1.441,06. Er heeft een verrekening plaatsgevonden met twk van een half jaar. Voor Stedin Netbedrijf zullen de jaarlijkse kosten plusminus 900,00 bedragen. Het Meetbedrijf van Stedin brengt ruim 1000,00 in rekening.

De stichtingskosten zijn hoog omdat er 687,50 is besteed aan bouwplaten van het gemaal, waarvan 137,50 ten laste zijn voor de Historische Vereniging Capelle (HVC)

Voor de post Grootonderhoud, begroot 10.000 euro, is 6.900 voor het schilderwerk.

Toelichting op de begroting 2016.

Naast de vaste inkomsten, de donaties gesteld op 500.

Uitgaven. Inrichting en onderhoud buitenruimte (2000) naast de kosten voor onderhoud groen inzet van extra werk hoveniersbedrijf.

Met vriendelijke groet,

G.J. Groenendijk
(penningmeester)

Stichting tot behoud Beijerinckgemaal rekening

2015

<u>Inkomsten</u>	Begroting	Werkelijk
huur woonhuis	4.300,00	4.335,16
huur ketelhuis	5.100,00	4.948,42
huur tuin	800,00	669,14
bijdrage hoogh.schap	7.500,00	7.500,00
donateurs	600,00	15,00
rente	950,00	678,07
bijdrage energie HVC	250,00	250,00
totaal	<u>19.500,00</u>	<u>18.395,79</u>

<u>Uitgaven</u>	Begroting	Werkelijk
Belastingen	800,00	703,07
Energiekosten	3.000,00	1.441,06
Klein onderhoud	1.000,00	196,05
Lidmaatschappen	100,00	75,00
Nieuwsbrief	500,00	0,00
Onderhoud groen	1.500,00	420,78
Inrichting buitenruimte	1.000,00	1.405,42
Pacht tuin	900,00	892,19
Stichtingskosten	500,00	1.027,43
Verzekering	150,00	121,00
Website	50,00	48,40
Groot onderhoud	10.000,00	6.900,00
totaal	19.500,00	13.230,40
Saldo	<u>-</u>	<u>5.165,39</u>

Balans

	31-12-2015		31-12-2015
<u>Activa</u>		<u>Passiva</u>	
Gebouw	p.m.	Eigen vermogen	27.562,15
Installaties	p.m.	Onderhoudsfonds	60.000,00
Inventaris	p.m.		
Saldo ING bankrekening	2.326,13		
Saldo spaarrekening	85.236,02		
Debiteuren		Crediteuren	
Totaal	<u><u>87.562,15</u></u>	Totaal	<u><u>87.562,15</u></u>

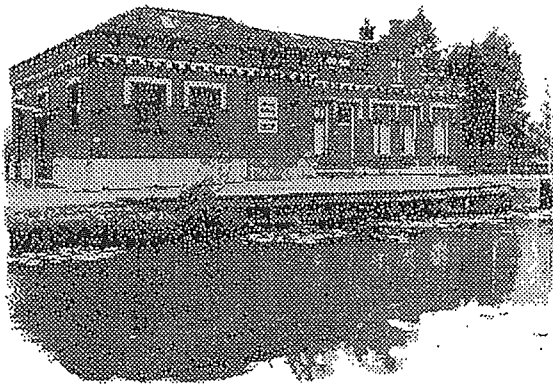

STICHTING BELJERINCK-GEMAAL

Capelle aan den IJssel

Inkomsten en uitgaven 2015

Inkomsten

rente	678,07
donaties	15,00
jaarlijkse bijdrage HHSK	7500,00
bijdrage energie HVC	250,00
huur woonhuis	4.335,16
huur ketelhuis	4.948,42
huur tuin woonhuis	669,14

18.395,79

=====

saldo per 31 december 2014	82.396,76
batig saldo	5.165,39
saldo per 31 december 2015	87.562,15

zakelijke spaarrekening	85.236,02
zakelijke betaalrekening	2.326,13

Uitgaven

bankkosten	108,09
belasting/retributie	703,07
energiekosten Eneco	182,82
energiekosten Stedin	1.258,24
groot onderhoud	6.900,00
onderhoud groen	420,78
onderhoud	196,05
pacht tuin woonhuis	892,19
stichtingskosten	919,34
lidmaatschappen	75,00
verzekeringen	121,00
website	48,40
buitenruimte/tuinplan	1.405,42

13.230,40

=====